

Verroeste bodem...

In 1996 kocht het gemeentebestuur van Kapellen het gemeentelijk natuurgebied Het Rood en gaf het in beheer aan Natuurpunt.

Het Rood is een bosgebied van zo'n 25 ha groot op de overgang van de Kempen naar de polders. De naam is afkomstig van de roestbruine kleur van de bodem. Dat is geen vervuiling, maar ijzer dat 'verroest'. Dit is van nature in de zandbodem aanwezig. Heel de omgeving en de Rode beek die er doorheen loopt, wordt trouwens gekenmerkt door dit rode zand.

Het Rood is gelegen op de grens van Kapellen met Hoevenen (Stabroek) aan het kruispunt van de Streeppstraat met de Parijse Weg. Het vormt een natuurlijke buffer tussen beide dorpskernen.

Het natuurgebied en zijn omgeving, gelegen tussen de Streeppstraat, Parijseweg, Waterstraat en Kapelsestraat, werd beschermd als landschap.

Kom uit je schelp!

De natuur heeft je nodig. En vice versa.

Heb jij ook van een wandeling in Het Rood genoten? Dan begrijp je waarom Natuurpunt zich sterk maakt voor de natuur in Vlaanderen.

Jouw steun is daarbij hard nodig.

Je wordt - samen met jouw gezin - lid van Natuurpunt voor slechts 20 euro.

- Als welkomstgeschenk ontvang je een exclusieve gids met wandelingen in 30 van onze mooiste natuurgebieden.
- Je ontvangt vier nummers van Natuur.blad, ons kleurrijke tijdschrift boordevol natuurinformatie.
- Je ontvangt 4 x per jaar een ruim aanbod van plaatselijke activiteiten en informatie via het afdelingstijdschrift 'Natuur.ruimte'.
- Ieder weekend kan je kiezen uit een korf vol boeiende activiteiten, waarop je als lid van Natuurpunt eregast bent.
- Je geniet van 10% korting op aankopen in onze Natuur.winkel.

Kies vandaag nog voor meer natuur in je buurt en schrijf je lidgeld (20 euro) over op rekening 220-0340573-42 t.n.v. Natuurpunt Antwerpen Noord.

De uitbouw van het gemeentelijk natuurgebied Het Rood gebeurt in nauwe samenwerking met de gemeente Kapellen.

gemeente
Kapellen

v.u. stefan versweyveld, steenstraat 25, 2180 ekeren

Natuur.gebied

Het Rood (Kapellen)



natuurpunt 

Voor meer informatie over Het Rood en voor geleide wandelingen kan je terecht bij:

Natuurpunt Antwerpen Noord
Steenstraat 25 - 2180 Ekeren
tel. 03-541.58.25

www.natuurpunt.be/antwerpennoord

en

Annie De Koninck, tel. 03-664.92.36

Het Rood, gemeentelijk natuurgebied

Het Rood werd zo'n 200 jaar geleden als park van het kasteel Blauwhof aangelegd. Het bestaat grotendeels uit aangeplant loofbos. Doorheen het bos lopen verschillende dreven met majestueuze beuken en eiken.

Die zijn ouder dan het bos zelf. Bij de aanleg van het park werden immers eerst de dreven aangeplant en pas nadien de bospercelen. De belangrijkste boomsoorten zijn zomereik, Amerikaanse eik, beuk en berk. Verspreid in het bos vinden we ook grove den en tamme kastanje.

Omdat het gebied langdurig niet beheerd werd, heeft de Amerikaanse vogelkers, een ingevoerde boom uit Noord-Amerika, zich er als een ware bospest ontwikkeld.

Grote delen van Het Rood worden dan ook overwoekerd door deze soort die de natuurlijke verjonging van streekeigen soorten zoals zomereik, lijsterbes, spork en berk belet.



Het beheer is er dan ook op gericht deze bospest te verwijderen om de andere soorten maximaal kansen te geven.

In Het Rood liggen ook soortenrijke graslanden. Die worden heel het jaar door begraasd door Galloway-runderen. Het wandelpad loopt doorheen het begrazingsraster zodat u van dichtbij kan kennismaken met deze beheerders.

Ook reeën voelen zich thuis in Het Rood. In de winter worden er tot 15 exemplaren gezien. Daarom zijn honden enkel aangelijnd toegestaan.

Verschillende typische bosvogels broeden in Het Rood. Opvallende uitschieters zijn de ransuil, waarvan bijna elk jaar een paar zijn jongen grootbrengt, en sinds kort ook de blauwe reiger. Boven de Rode beek jaagt regelmatig een ijsvogel.

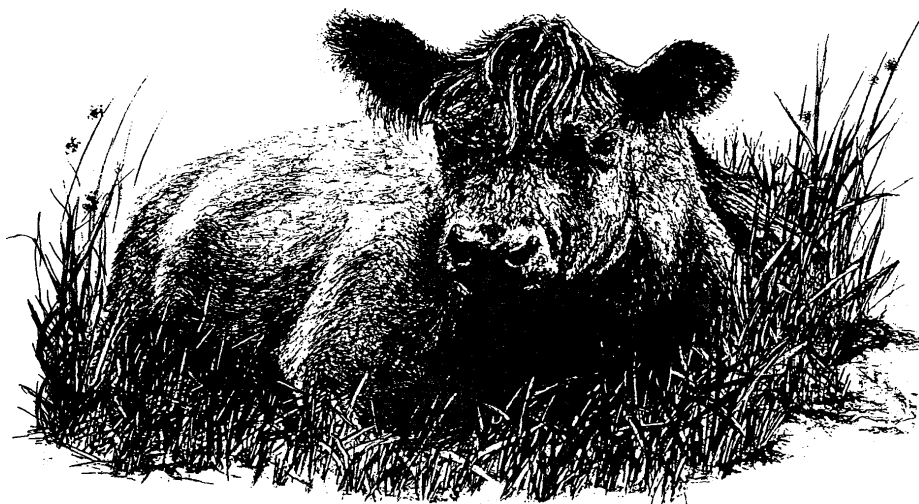

In 't kort

Oppervlakte en ligging: ca. 25 ha, in Kapellen (Strepstraat - Parijse Weg) op de grens met Hoevenen.



vrij wandelen op wegen en paden



fietspad aanwezig



geleide natuurwandelingen worden geregeld georganiseerd, deelname gratis voor inwoners Kapellen en leden Natuurpunt, meer info bij Natuurpunt Antwerpen Noord, tel. 03-541.58.25



honden aan de lijn



paarden niet toegelaten



niet geschikt voor rolstoelgebruikers



secretariaat Natuurpunt Antwerpen Noord, Steenstraat 25, 2180 Ekeren, tel. 03-541.58.25 en op www.natuurpunt.be/antwerpennoord



trein Antwerpen-Essen, station Kapellen, dan 1,9 km te voet



bus 72.0 en 78.0, halte Hoevensebaan/ Parijse Weg, dan 750 m te voet of bus 65.0 en 67.0, halte gemeentepark, dan 1,1 km te voet.